

NEUHEITEN!!!

NEUHEITEN!!!

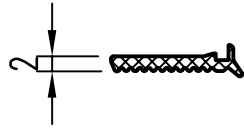

Art.-Nr.: **1810** - Außendichtung, 2 mm

Lagerlänge / VE: 100 m

Oberfläche: schwarz

Bemerkungen:

Einsatzbereich: Bei Presseleiste Nr. 3004

Detaillierte Verarbeitungsunterlagen siehe Kapitel 5

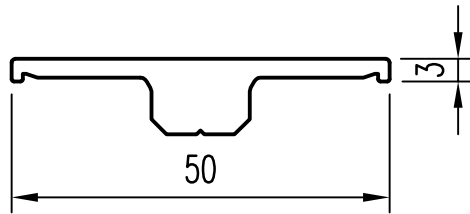

Art.-Nr.: **3004** - Presseleiste

Lagerlänge / VE: 6,0 m

Oberfläche: pressblank

Abwicklung: 119 mm

Bemerkungen:

Einsatzbereich: Stahl- und Holzfassaden

Detaillierte Verarbeitungsunterlagen siehe Kapitel 5

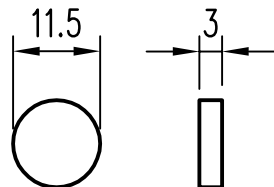

Art.-Nr.: **4902** - Silikon-Stopfen, Ø11,5 mm

Lagerlänge / VE: 100 Stück

Oberfläche: schwarz

Bemerkungen:

Einsatzbereich: Presseleistenschrauben

Passend für versenkte Presseleistenschrauben bei der Presseleiste 3004;

Zur Abdichtung der Bohrung bei versenktem Einbau

Detaillierte Verarbeitungsunterlagen siehe Kapitel 5

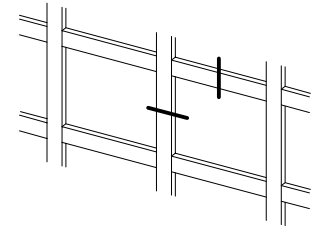
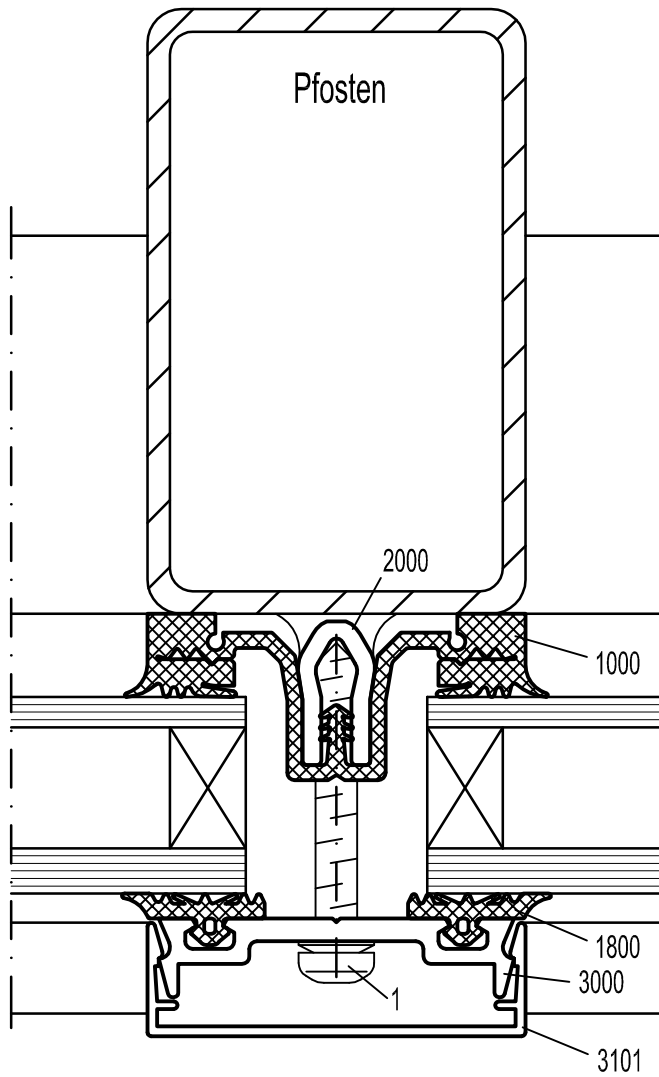

Pfosten	Art.-Nr.	Lagerlänge VE
Grundprofil	2000	6,0 m
Pfostendichtung	1000	20 m
Aussendichtung	1800	100 m
Pressleiste	3000	6,0 m
Deckleiste	3101	6,0 m
Riegel	Art.-Nr.	Lagerlänge VE
Grundprofil	2000	6,0 m
Riegeldichtung	1100	20 m
Aussendichtung	1810	100 m
Pressleiste	3004	6,0 m
Zubehör	Art.-Nr.	Lagerlänge VE
1 Torx-Schraube	s. Kapitel 6	100 Stück
2 Glasträger	s. Kapitel 6	10 Stück
3 Silikon-Stopfen	4602	100 Stück
- Kreuzpunkt-Platte	5400	10 Stück
- EPDM-Dichtmasse	5242	1 Stück
- Dichtstück	5270	10 Stück

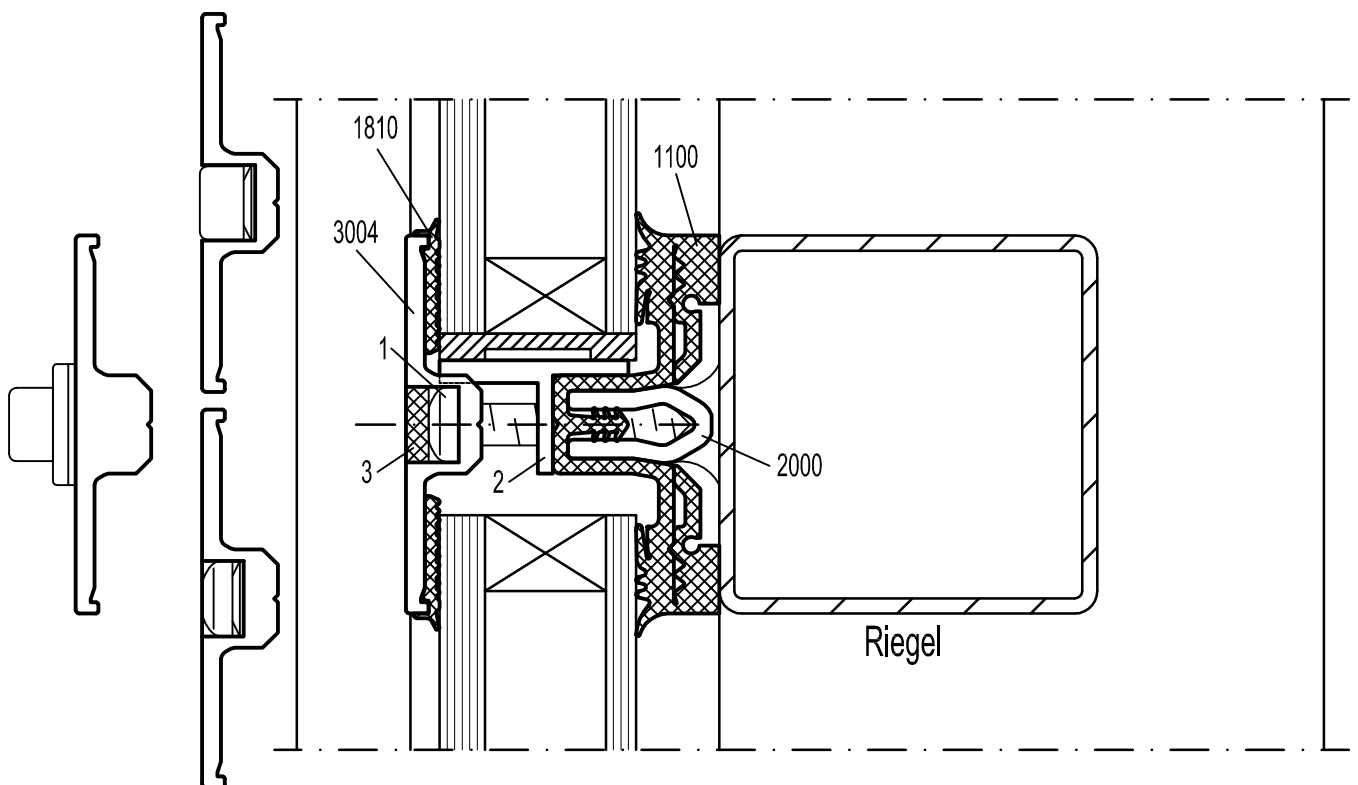

Press- und Deckleisten sowie Außendichtungen

Zuschnitt:

Außendichtung Nr. 1810;
 Länge = RB - Deckleistenbreite (Pressleistenbreite) + 2%*
 z.B.: RB = 1200 mm, Deckleiste = 60 mm
 1200 mm - 60 mm + 24 mm = 1164 mm

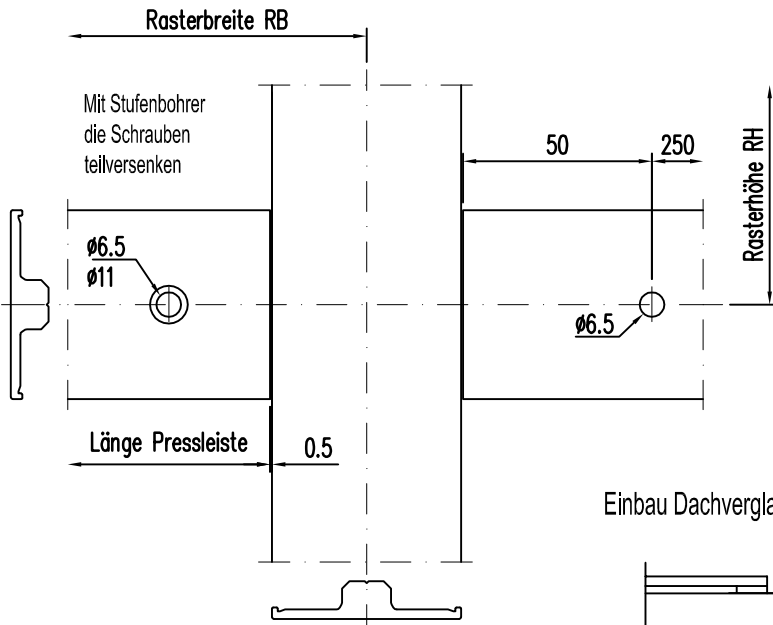

Zuschnitt der Press- und Deckleisten bei sichtbarer Verschraubung*

Breite	Art.-Nr.	Zuschnitt
50 mm	3004	RB - 51
60 mm	3204	RB - 61

Einbau Dachverglasung

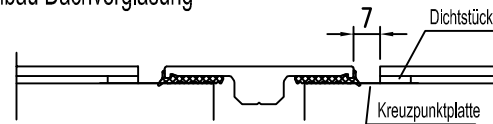

* Bei Schrägverglasungen (Dachbereich) müssen zusätzlich 14 mm abgezogen werden!

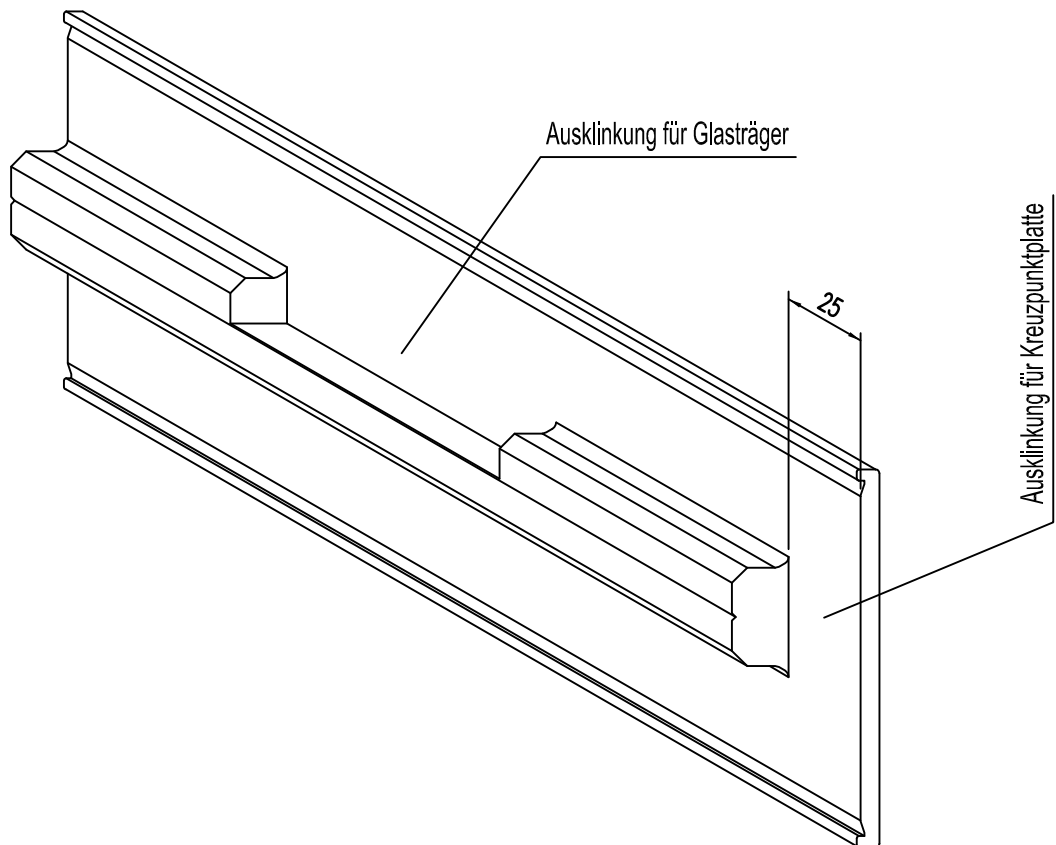

Bearbeitung für Kreuzpunkt und Glasträger



Systeme Holz und Stahl

Schraubenlängen und Glasträgermittlung

System Stahl - 50, Stahl - 60, Holz - 50 und Holz - 60 mit Außendichtung Nr. 1810

Glasdicke/ Füllungsdicke und Glasträger	 Nr. 3004 Nr. 3204	 Nr. 3004 Nr. 3204 inkl. Nr. 4900	 Nr. 3004 Nr. 3204 inkl. Nr. 4900	 Nr. 3004 Nr. 3204 zzgl. Nr. 4901
24 mm Nr. 5011	ST 5,5 x 30 Nr. 4275*	ST 5,5 x 32 Nr. 4206*	ST 5,5 x 30 Nr. 4245	ST 5,5 x 38 Nr. 4248
26 mm Nr. 5011	ST 5,5 x 32 Nr. 4276*	ST 5,5 x 34 Nr. 4207*	ST 5,5 x 33 Nr. 4246	ST 5,5 x 38 Nr. 4248
28 mm Nr. 5012	ST 5,5 x 34 Nr. 4277*	ST 5,5 x 36 Nr. 4229*	ST 5,5 x 35 Nr. 4247	ST 5,5 x 41 Nr. 4249
30 mm Nr. 5012	ST 5,5 x 36 Nr. 4299*	ST 5,5 x 38 Nr. 4208	ST 5,5 x 35 Nr. 4247	ST 5,5 x 43 Nr. 4250
32 mm Nr. 5013	ST 5,5 x 38 Nr. 4278*	ST 5,5 x 40 Nr. 4209	ST 5,5 x 38 Nr. 4248	ST 5,5 x 45 Nr. 4251
34 mm Nr. 5013	ST 5,5 x 40 Nr. 4279*	ST 5,5 x 42 Nr. 4210	ST 5,5 x 41 Nr. 4249	ST 5,5 x 48 Nr. 4252
36 mm Nr. 5014	ST 5,5 x 42 Nr. 4280*	ST 5,5 x 44 Nr. 4211	ST 5,5 x 43 Nr. 4250	ST 5,5 x 48 Nr. 4252
38 mm Nr. 5014	ST 5,5 x 44 Nr. 4281*	ST 5,5 x 46 Nr. 4212	ST 5,5 x 45 Nr. 4251	ST 5,5 x 51 Nr. 4253
40 mm Nr. 5015	ST 5,5 x 46 Nr. 4282*	ST 5,5 x 48 Nr. 4213	ST 5,5 x 45 Nr. 4251	ST 5,5 x 53 Nr. 4254
42 mm Nr. 5015	ST 5,5 x 48 Nr. 4283*	ST 5,5 x 50 Nr. 4214	ST 5,5 x 48 Nr. 4252	ST 5,5 x 55 Nr. 4255
44 mm Nr. 5026	ST 5,5 x 50 Nr. 4284*	ST 5,5 x 52 Nr. 4215	ST 5,5 x 51 Nr. 4253	ST 5,5 x 55 Nr. 4255
46 mm Nr. 5026	ST 5,5 x 52 Nr. 4285*	ST 5,5 x 54 Nr. 4216	ST 5,5 x 53 Nr. 4254	ST 5,5 x 59 Nr. 4256



* = Preis und Lieferzeit auf Anfrage!

**Ab 10 VE kann die Dichtscheibe Art.-Nr.: 4901 bereits auf die Schrauben vormontiert bezogen werden. (Preis und Lieferzeit auf Anfrage)

Systeme Holz und Stahl

Schraubenlängen und Glasträgermittlung

System Stahl - 50, Stahl - 60, Holz - 50 und Holz - 60 mit Außendichtung Nr. 1810

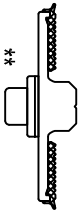
Glasdicke/ Füllungsdicke und Glasträger	 Nr. 3004 Nr. 3204	 Nr. 3004 Nr. 3204 inkl. Nr. 4900	 Nr. 3004 Nr. 3204 inkl. Nr. 4900	 Nr. 3004 Nr. 3204 zzgl. Nr. 4901
48 mm Nr. 5027	ST 5,5 x 54 Nr. 4286*	ST 5,5 x 56 Nr. 4217	ST 5,5 x 55 Nr. 4255	ST 5,5 x 61 Nr. 4257
50 mm Nr. 5027	ST 5,5 x 56 Nr. 4287*	ST 5,5 x 58 Nr. 4218	ST 5,5 x 55 Nr. 4255	ST 5,5 x 63 Nr. 4258*
52 mm Nr. 5028	ST 5,5 x 58 Nr. 4288*	ST 5,5 x 60 Nr. 4219	ST 5,5 x 59 Nr. 4256	ST 5,5 x 65 Nr. 4259*
54 mm Nr. 5028	ST 5,5 x 60 Nr. 4289*	ST 5,5 x 62 Nr. 4220	ST 5,5 x 61 Nr. 4257	ST 5,5 x 65 Nr. 4259*
56 mm Nr. 5029	ST 5,5 x 62 Nr. 4290*	ST 5,5 x 65 Nr. 4221	ST 5,5 x 63 Nr. 4258*	
58 mm Nr. 5029	ST 5,5 x 62 Nr. 4290*	ST 5,5 x 65 Nr. 4221	ST 5,5 x 65 Nr. 4259*	
60 mm Nr. 5030	ST 5,5 x 65 Nr. 4291*	ST 5,5 x 68 Nr. 4222*	ST 5,5 x 65 Nr. 4259*	
62 mm Nr. 5030	ST 5,5 x 68 Nr. 4292*	ST 5,5 x 70 Nr. 4223*		

* = Preis und Lieferzeit auf Anfrage!

**Ab 10 VE kann die Dichtscheibe Art.-Nr.: 4901 bereits auf die Schrauben vormontiert bezogen werden. (Preis und Lieferzeit auf Anfrage)